MINISTERIO DE GOBIERNO
REGISTRO PROVINCIAL
DE LAS PERSONAS

2025 - "Año de la Protección Integral para Niñas, Niños y Adolescentes y la Lucha contra el Abuso, la Violencia en Todas sus Formas, los Ciberdelitos, por la Accesibilidad Digital para Personas con Discapacidad y la Contribución de las Cooperativas a los Objetivos de Desarrollo Sostenible, así como la Concientización y Promoción de la Funga Misionera"

17/06/2025

FORMULARIO ANEXO I REGISTRO PROVINCIAL DE LAS PERSONAS

SOLICITUD DE RECTIFICACIÓN DE DATOS ART.85 LEY N° 26.413

SOLICITANTE

Nombre y Apellido	ARCE DIEGO JAVIER		
DNI / C.I	30.663.495	Nacionalidad	ARGENTINA
Domicilio	ZAPIOLA 4506 - B° SANTA RITA MNES	Tel.Cel	Haga clic aquí para escribir texto.
En carácter de:	PADRE DE/LA INSCRIPTA/O		

ACTA/S Y DATOS A RECTIFICAR

ACTA	NUMERO	TOMO	FOLIO	AÑO	DELEGACIÓN	COPIA
Nacimiento	1002	4	0	2007	POSADAS SECC IV	ARCHIVO/DELEGACION
Dato/s Incorrecto/s	ELEGIR OPCION			DNI DEL PADRE FIGURA 30.665.495		
Dato/s Correcto/s	EL DNI DEBE DECIR 30.663.495					

ACTA	NUMERO	TOMO	FOLIO	AÑO	DELEGACIÓN	COPIA
—					—	—
Dato/s Incorrecto/s	ELEGIR OPCION			EL DNI DEL PADRE FIGURA 30.665.495		
Dato/s Correcto/s	EL DNI DEBE DECIR 30.663.495					

ACTA	NUMERO	TOMO	FOLIO	AÑO	DELEGACIÓN	COPIA
—					—	—
Dato/s Incorrecto/s	ELEGIR OPCION			Haga clic aquí para escribir texto.		
Dato/s Correcto/s	Haga clic aquí para escribir texto.					

ADJUNTA COPIA DE DOCUMENTACIÓN RESPALDATORIA:

1	ACTA DE NACIMIENTO DE LOS MENORES	2	DNI DEL PADRE
3	CERTIFICACION DE LA RED FEDERAL	4	Haga clic aquí para escribir texto.

OBSERVACIONES:

Haga clic aquí para escribir texto.

Sin otro particular, saludo a Ud. muy atte.

Firma de Solicitante

Firma y Sello de Funcionario

Diegoarcedfe1983@gmail.com

3765-217376

Registro Provincial de las Personas

REPUBLICA ARGENTINA

4to	1.002	2007
TOMO	ACTA	AÑO

NACIMIENTO

En Posadas sección 4te.

República Argentina, a 14 de Septiembre de 20 07 Yo Oficial Público de éste Registro Civil inscripto el Nacimiento de Gustavo Lionel D.N.I. N° 48.198.281

Sexo masculino nacido el 15 de Agosto de 20 07 a las 01:25 horas, en Hosp. R. Madariaga Pda.

Hijo de Diego Javier ARCE Argentino Doc. Ident. 30.665.495

y de Dora Gladis ACOSTA - Arg. Doc. Ident. 27.841.985

Apellido ARCE

Según certificado de Ma. Guadalupe Maidana

Declarante Diego Javier ARCE Doc. Ident 30.665.495

Domicilio B° Santa Rita - Posadas Obra en virtud de Ser el Padre

Lei de el acta firma con conjunta el declarante y la madre

a [illegible]

a [illegible]

DIRECC. GRAL. DEL REGISTRO PROVINCIAL DE LAS PERSONAS - MINISTERIO DE GOBIERNO - MISIONES - SECCION 4ta

MARTA SILVIA MONTERO
DELEGADA TITULAR
Registro Provincial de las Personas

ARCE

Gustavo

Lionel

02_300113000007-000495

REPUBLICA ARGENTINA

186

Registro Provincial de las Personas

I	319	2011
TOMO	ACTA	AÑO

NACIMIENTO

En Posadas Sección 4ta

República Argentina, a 14 de Febrero

de 20 11 Yo, Oficial Público de este Registro Civil inscribo el Nacimiento de

Lautaro Benjamín D. N. I. Nº 50.820.393

ARCE

Sexo Masculino nacido el 24 de Enero de 20 11

Lautaro a las 06:55 horas, en Hosp. Dr. Ramón Madariaga Pdas.

Hijo de Diego Javier ARCE

Benjamín Argentino Doc. Ident. 30665495

y de Dora Gladis ACOSTA Argentina Doc. Ident. 27841985

Apellido ARCE

Según certificado del Dr. Juan José Paulula

Declarante Diego Javier ARCE Doc. Ident. 30665495

Domicilio Bº Santa Rita Av. Zapiola 4506 Pdas. Obra en virtud de Ser el padre

Leida el acta firman conmigo el declarante y la madre

MARTA ... LAIO
DELEG ...
Registro Provincial de las Personas

REPUBLICA ARGENTINA

01_190213000375-006665

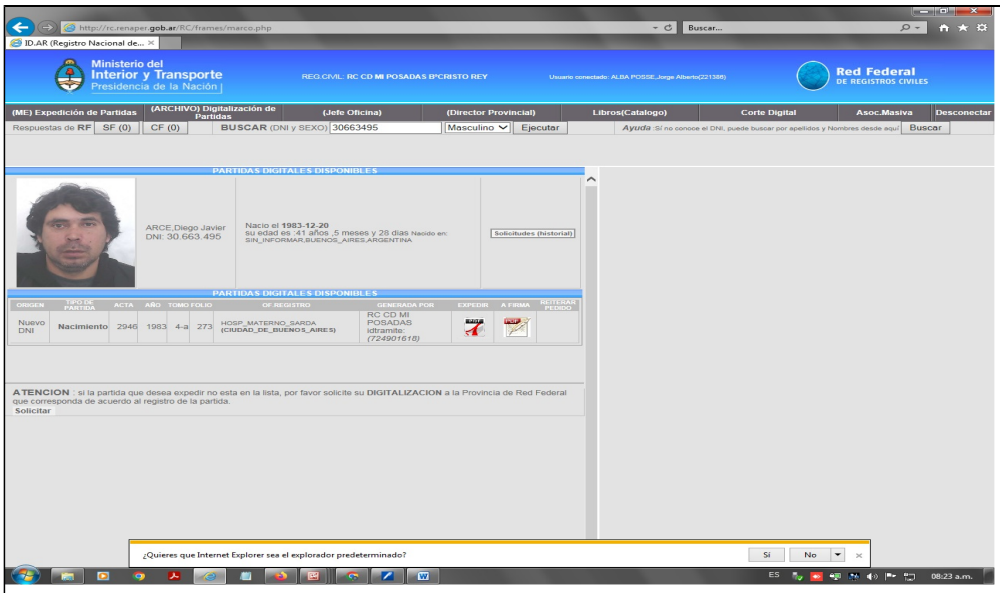
http://rc.renaper.gob.ar/RC/frames/marco.php
Buscar...
ID.AR (Registro Nacional de...
Ministerio del Interior y Transporte
Presidencia de la Nación
REG.CIVIL: RC CD MI POSADAS B°CRISTO REY
Usuario conectado: ALBA POSSE,Jorge Alberto(221388)
Red Federal DE REGISTROS CIVILES
(ME) Expedición de Partidas
(ARCHIVO) Digitalización de Partidas
(Jefe Oficina)
(Director Provincial)
Libros(Catalogo)
Corte Digital
Asoc.Masiva
Desconectar
Respuestas de RF
SF (0)
CF (0)
BUSCAR (DNI y SEXO)
30663495
Masculino
Ejecutar
Ayuda Si no conoce el DNI, puede buscar por apellidos y Nombres desde aquí
Buscar
PARTIDAS DIGITALES DISPONIBLES
ARCE,Diego Javier
DNI: 30.663.495
Nacio el 1983-12-20
su edad es ,41 años ,5 meses y 28 dias Nacido en:
SIN_INFORMAR,BUENOS_AIRES,ARGENTINA
Solicitudes (historial)
PARTIDAS DIGITALES DISPONIBLES
ORIGEN
TIPO DE PARTIDA
ACTA
AÑO
TOMO
FOLIO
OF REGISTRO
GENERADA POR
EXPEDIR
A FIRMA
REITERAR PEDIDO
Nuevo DNI
Nacimiento
2946
1983
4-a
273
HOSP_MATERNO_SARDA (CIUDAD_DE_BUENOS_AIRES)
RC CD MI POSADAS
idtramite: (724901618)
ATENCION : si la partida que desea expedir no esta en la lista, por favor solicite su DIGITALIZACION a la Provincia de Red Federal que corresponda de acuerdo al registro de la partida.
Solicitar
¿Quieres que Internet Explorer sea el explorador predeterminado?
Sí
No
ES
08:23 a.m.

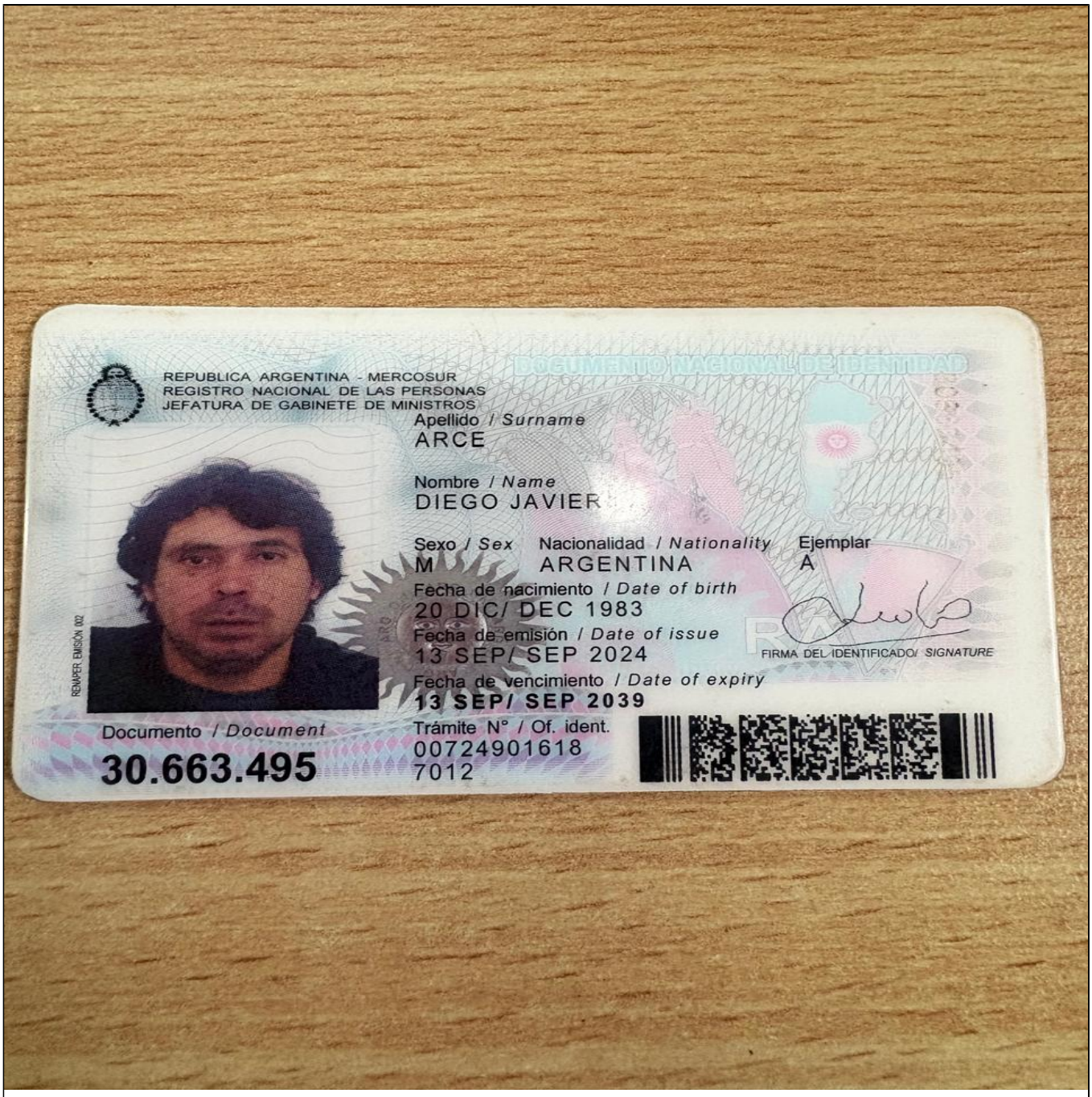

REPUBLICA ARGENTINA - MERCOSUR
REGISTRO NACIONAL DE LAS PERSONAS
JEFATURA DE GABINETE DE MINISTROS

DOCUMENTO NACIONAL DE IDENTIDAD

Apellido / *Surname*
ARCE

Nombre / *Name*
DIEGO JAVIER

Sexo / *Sex* M
Nacionalidad / *Nationality* ARGENTINA
Ejemplar A

Fecha de nacimiento / *Date of birth*
20 DIC/ DEC 1983

Fecha de emisión / *Date of issue*
13 SEP/ SEP 2024

Fecha de vencimiento / *Date of expiry*
13 SEP/ SEP 2039

FIRMA DEL IDENTIFICADO/ *SIGNATURE*

Documento / *Document*
30.663.495

Trámite N° / Of. ident.
00724901618
7012

REMAPER, EMISION 002

DOMICILIO: ZAPIOLA 4506 CH-114 B°SANTA RITA -
POSADAS - CAPITAL - MISIONES
LUGAR DE NACIMIENTO: PROV. DE BUENOS AIRES
CUIL: 27-30663495-5
Dr. Guillermo A. Francos
Jefe de Gabinete de Ministros
HUELLA
DACTILAR
IDARG30663495<0<<<<<<<<<<<<<<<
8312206M3909137ARG<<<<<<<<<<<8
ARCE<<DIEGO<JAVIER<<<<<<<<<<<<

Posadas,

Expte. 1763-A-2025 Caratulado: "ARCE DIEGO JAVIER S/ RECTIFICACION ACTA DE NACIMIENTO ARCE GUSTAVO LIONEL Y OTRO".

SEÑORA DIRECTORA GENERAL DEL
REGISTRÓ PROVINCIAL DE LAS PERSONAS:

Cotejadas y analizadas la documentales acompañadas, este Departamento Jurídico y Legalizaciones del R.P.P. entiende que, salvo mejor criterio, corresponde hacer lugar a lo solicitado a fs.1; dando el visto bueno, todo ello en virtud de lo previsto por el Art. 85 ley Nº 26413 y normativas concordantes.-

Así opino.-

ASESORÍA LETRADA DEL R.P.P.

Dra. MARIA ALEJANDRA BENITEZ
ASESOR LEGAL
Dpto. Jurídico y Legalizaciones
Registro Provincial de las Personas

Posadas, 23 de Junio de 2025.

DISPOSICIÓN N° 1275/25

VISTOS:

CARATULA	**Expte. 1763-A-2025 Caratulado: "ARCE DIEGO JAVIER S/ RECTIFICACION ACTA DE NACIMIENTO ARCE GUSTAVO LIONEL Y OTRO".**

CONSIDERANDO:

SOLICITANTE	**ARCE DIEGO JAVIER**
DNI	**30.663.495**
En carácter de:	PADRE DE/LA INSCRIPTA/O

SOLICITA RECTIFICACIÓN DE DATOS EN LAS SIGUIENTES ACTAS:

ACTA	NUMERO	TOMO	FOLIO	AÑO	DELEGACIÓN	COPIA
Nacimiento	1002	4	0	2007	POSADAS SECC IV	ARCHIVO/DELEGACIÓN

ACTA	NUMERO	TOMO	FOLIO	AÑO	DELEGACIÓN	COPIA
Nacimiento	319	I	186	2011	POSADAS SECC IV	ARCHIVO/DELEGACIÓN

QUE, corresponde encuadrar el presente trámite dentro del marco normativo establecido por el Articulo 85 de la Ley Nº 26413, Ley I – N° 89 (Antes Ley 2970) y normativas concordantes, conforme lo dictaminado oportunamente por el Departamento Jurídico y Legalizaciones, en los presentes autos trámite;

POR ELLO:

LA DIRECTORA GENERAL DEL REGISTRO PROVINCIAL DE LAS PERSONAS

DISPONE:

ARTICULO 1°: RECTIFÍQUESE mediante nota marginal en el cuerpo del acta que a continuación se describe:

ACTA	NUMERO	TOMO	FOLIO	AÑO	DELEGACIÓN	COPIA
Nacimiento	1002	4	---	2007	POSADAS SECC IV	ARCHIVO/DELEGACIÓN

los siguientes datos: Número de D.N.I. del declarante y padre del inscripto, DEBIENDO DECIR Y LEERSE: **"D.N.I. N° 30.663.495";**

ARTICULO 2°: RECTIFÍQUESE mediante nota marginal en el cuerpo del acta que a continuación se describe:

ACTA	NUMERO	TOMO	FOLIO	AÑO	DELEGACIÓN	COPIA
Nacimiento	319	I	186	2011	POSADAS SECC IV	ARCHIVO/DELEGACIÓN

los siguientes datos: Número de D.N.I. del declarante y padre del inscripto, DEBIENDO DECIR Y LEERSE: **"D.N.I. N° 30.663.495";**

ARTICULO 3°: COMUNÍQUESE oportunamente, por Departamento Despacho del D.G.R.P.P, a la Delegación que correspondiere, a los efectos del cumplimiento de la presente disposición.-

ARTICULO 4°: REGÍSTRESE, Comuníquese, cumplido, **ARCHÍVESE** por Departamento Despacho del Registro Provincial de las Personas.-

ECHEVERRIA Paula Brigida

Firmado digitalmente por ECHEVERRIA Paula Brigida
Fecha: 2025.06.23 10:43:07 -03'00'

Registro Provincial de las Personas

REPUBLICA ARGENTINA

4to	1.002	2007
TOMO	ACTA	AÑO

NACIMIENTO

En Posadas sección 4ta.

República Argentina, a 14 de Septiembre

de 20 07 Yo Oficial Público de éste Registro Civil inscripto el Nacimiento de

Gustavo Lionel D.N.I. N° 48.198.281-

Sexo masculino nacido el 15 de Agosto de 2007

a las 01:25 horas, en Hosp. R. Madariaga Pda

Hijo de Diego Javier ARCE

argentino Doc. Ident. 30.665.495

y de Dora Gladis ACOSTA. Arg. Doc. Ident. 27.841.985

Apellido ARCE

Según certificado de Dra. Guadalupe Maidana

Declarante Diego Javier ARCE Doc Ident 30.665.495

Domicilio B° Santa Rita - Posadas Obra en virtud de Ser el Padre

Lo declarante firma con el declarante y la madre.

MARTA SILVIA MONTERO
DELEGADA TITULAR
Registro Provincial de las Personas

ARCE

Gustavo

Lionel

NOTA REFERENCIA
Pasa a folio
Nº 104

//Viene del Folio Nº 3 — Acta Nº 1002.

Disposición Nº 1275/25 de fecha 23 de Junio de 2025 - Expte Nº 1763-A-2025 - Artículo 1º: RECTIFÍQUESE en el cuerpo del Acta de Nacimiento de "ARCE GUSTAVO LIONEL" el siguiente dato: /// Número de D.N.I del declarante y padre del inscripto, DEBIENDO DECIR y LEERSE: "D.N.I Nº 30.663.495", Artículo 2do: (.....) Artículo 3ro y 4to de forma, Fdo Dra Paula Brígida Echeverría Directora General del RPP - Hay un sello

Posadas, Mnes, 24 de Junio de 2025.-

DIRECC. GRAL. DEL REGISTRO PROVINCIAL DE LAS PERSONAS · MINISTERIO DE GOBIERNO

ELOISA ARACI BOSA
Jefa Deptó. Inspectoría
Registro Provincial de las Personas

REPUBLICA ARGEN I A

186

Registro Provincial de las Personas

TOMO	ACTA	AÑO
I	319	2011

NACIMIENTO

En Posadas Sección 4ta

República Argentina, a 14 de Febrero

de 20 11 Yo, Oficial Público de este Registro Civil inscribo el Nacimiento de

Lautaro Benjamín D. N. I. Nº 50.820.393

Sexo masculino nacido el 24 de Enero de 2011

a las 06:55 horas, en Hosp. Dr. Ramón Madariaga Pdas.

Hijo de Diego Javier ARCE

Argentino Doc. Ident. 30665495

y de Dora Gladis ACOSTA Argentina Doc. Ident. 27841985

Apellido ARCE

Según certificado del Dr. Juan José Paulula

Declarante Diego Javier ARCE Doc. Ident. 30665495

Domicilio B° Santa Rita Av. Zapiola 4506 Pdas. Obra en virtud de Ser el padre

Leida el acta firman conmigo el declarante y la madre

MARTA ... Registro Provincial de las Personas

ARCE

Lautaro

Benjamín

NOTA REFERENCIA

PASA A ÍNDICE

"T-U"

Viene del Folio Nº 186 — Acta Nº 319

Disposición Nº 1275/25 de fecha 23 de Junio de 2025 - Expte Nº 1763-A-2025
Artículo 1º: (.....), Artículo 2º: RECTIFÍQUESE en el cuerpo del Acta de Nacimiento de "ARCE LAUTARO BENJAMIN" los siguientes datos: Número de DNI. del declarante y padre del inscripto, DEBIENDO DECIR Y LEERSE: "D.N.I Nº 30.663.495" - ///.
Artículo 3º y 4º de forma. Fdo Dra. Paula Brígida Echeverría, Directora general del R.P.P - Hay un sello -
Posadas, Mnes, 25 de Junio de 2025.-

DIRECC. GRAL. DEL REGISTRO PROVINCIAL DE LAS PERSONAS · MINISTERIO DE GOBIERNO · Misiones

ELOISA ARACÍ SOSA
Jefa Depto. Inspectoría
Registro Provincial de las Personas